

Sechskant

Wiemers KG
Industriestr. 2
33161 Hövelhof

Tel.: 05257/9798-0
Fax: 05257/9798-49
e-mail: raeumen@wiemers.de

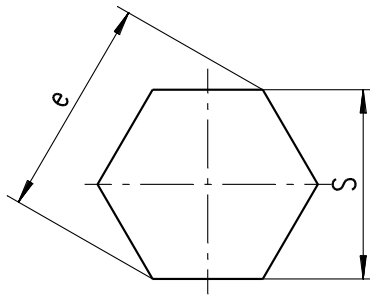

Ausführung:
scharfkantig = S

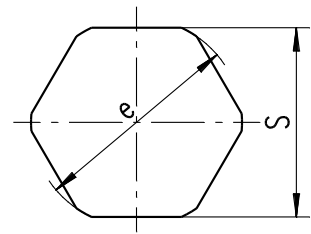

Ausführung:
rund = R

| Werkzeug-Nr | Nennmaß (SW) | Ausführung | Eckenmaß e | Räumlänge | Ausgangsbohrung Toleranz H7 | Durchmesser > SW ? | Bemerkungen |
|-------------|--------------|------------|------------|-----------|--------------------------------|--------------------------|-------------|
| 4/ 53 | 5 +0,05 | S | | 16 - 35 | 5 | <input type="checkbox"/> | |
| 4/ 5001 | 6 | S | | 10 - 25 | 5,92 | <input type="checkbox"/> | |
| 4/ 33 | 6,1 H7 | S | | 12 - 30 | 6,05 | <input type="checkbox"/> | |
| 4/ 54 | 7 +0,05 | S | | 16 - 42 | 7 | <input type="checkbox"/> | |
| 4/ 69 | 8 +0,1 | S | | 8 - 16 | 8,01 | <input type="checkbox"/> | |
| 4/ 46 | 8 +0,1 | S | | 14 - 24 | 8 | <input type="checkbox"/> | |
| 4/ 2 | 8 E9 | S | | 5 - 25 | 8 | <input type="checkbox"/> | |
| 4/ 1 | 8 H9 | S | | 16 - 45 | 8 | <input type="checkbox"/> | |
| 4/ 3 | 10 H7 | S | | 20 - 50 | 10 | <input type="checkbox"/> | |
| 4/ 47 | 10 H11 | S | | 20 - 50 | 10 | <input type="checkbox"/> | |
| 4/ 4 | 10 H9 | S | | 20 - 50 | 10 | <input type="checkbox"/> | |
| 4/ 49 | 10,21 | S | | 13 - 32 | 10 | <input type="checkbox"/> | |
| 4/ 5 | 11 D9 | S | | 18 - 45 | 11 | <input type="checkbox"/> | |
| 4/ 8 | 12 D9 | S | | 20 - 50 | 12 | <input type="checkbox"/> | |
| 4/ 6 | 12 H7 | S | | 20 - 50 | 12 | <input type="checkbox"/> | |
| 4/ 50 | 12,31 | S | | 13 - 32 | 12 | <input type="checkbox"/> | |
| 4/ 9 | 13 D9 | S | | 14 - 40 | 13 | <input type="checkbox"/> | |
| 4/ 55 | 14 | S | | 12 - 30 | 14 | <input type="checkbox"/> | |
| 4/ 70 | 14 +0,1 | S | | 16 - 40 | 14,02 | <input type="checkbox"/> | |
| 4/ 10 | 14 D9 | S | | 18 - 45 | 14 | <input type="checkbox"/> | |
| 4/ 71 | 14,2 +0,2 | S | | 6 - 15 | 14,12 | <input type="checkbox"/> | |
| 4/ 5002 | 14,2 | S | | 12 - 30 | 14,2 | <input type="checkbox"/> | |
| 4/ 51 | 14,3 | S | | 13 - 32 | 14 | <input type="checkbox"/> | |

Irrtümer und technische Änderungen vorbehalten

| Werkzeug-Nr | Nennmaß (SW) | Ausführung | Eckenmaß e | Räumlänge | Ausgangsbohrung Toleranz H7 | Durchmesser > SW ? | Bemerkungen |
|-------------|--------------|------------|------------|-----------|--------------------------------|-------------------------------------|-------------|
| 4/ 56 | 15 +0,05 | S | | 16 - 45 | 15 | <input type="checkbox"/> | |
| 4/ 57 | 16 +0,05 | S | | 16 - 42 | 16 | <input type="checkbox"/> | |
| 4/ 11 | 16 D9 | S | | 24 - 60 | 16 | <input type="checkbox"/> | |
| 4/ 72 | 17 +0,1 | S | | 12 - 30 | 17,02 | <input type="checkbox"/> | |
| 4/ 52 | 17 | S | | 20 - 50 | 17,12 | <input type="checkbox"/> | |
| 4/ 73 | 17,08 0,02 | S | | 24 - 64 | 17,01 | <input type="checkbox"/> | |
| 4/ 75 | 17,2 +0,2 | S | | 8 - 20 | 17,11 | <input type="checkbox"/> | |
| 4/ 58 | 17,46 | S | | 18 - 45 | 17,43 | <input type="checkbox"/> | |
| 4/ 59 | 18 +0,05 | S | | 18 - 45 | 18 | <input type="checkbox"/> | |
| 4/ 60 | 18,53 | S | | 20 - 60 | 18,02 | <input type="checkbox"/> | |
| 4/ 48 | 19 H7 | S | | 20 - 40 | 19 | <input type="checkbox"/> | |
| 4/ 43 | 19 +0,1 | S | | 20 - 50 | 19,01 | <input type="checkbox"/> | |
| 4/ 13 | 19 E9 | S | | 25 - 100 | 18,98 | <input type="checkbox"/> | |
| 4/ 5003 | 19,1 | S | | 18 - 46 | 19 | <input type="checkbox"/> | |
| 4/ 61 | 20 +0,05 | S | | 16 - 42 | 20 | <input type="checkbox"/> | |
| 4/ 62 | 20,6 +0,05 | S | | 16 - 42 | 20,61 | <input type="checkbox"/> | |
| 4/ 63 | 21 +0,05 | S | | 16 - 42 | 21,01 | <input type="checkbox"/> | |
| 4/ 74 | 22 +0,05 | S | | 36 - 100 | 22,01 | <input type="checkbox"/> | |
| 4/ 14 | 22,1 H9 | S | | 28 - 75 | 22,02 | <input type="checkbox"/> | |
| 4/ 15 | 22,4 E10 | R | 25,4 | 30 - 90 | 22,05 | <input type="checkbox"/> | |
| 4/ 16 | 24 D9 | S | | 25 - 85 | 23,7 | <input type="checkbox"/> | |
| 4/ 76 | 24,2 +0,2 | | | 12 - 30 | 24,11 | <input type="checkbox"/> | |
| 4/ 77 | 24,2 | S | | 20 - 50 | 24,02 | <input type="checkbox"/> | |
| 4/ 64 | 25 +0,05 | S | | 16 - 42 | 25,01 | <input type="checkbox"/> | |
| 4/ 35 | 25 D9 | S | | 25 - 90 | 24,73 | <input type="checkbox"/> | |
| 4/ 17 | 25,6 H11 | R | 29,07 | 36 - 100 | 25,2 | <input type="checkbox"/> | |
| 4/ 68 | 25,69 | S | | 16 - 40 | 25,52 | <input type="checkbox"/> | |
| 4/ 36 | 27 H8 | S | | 14 - 34 | 26,52 | <input type="checkbox"/> | |
| 4/ 5005 | 27,05 | S | | 36 - 90 | 28 | <input checked="" type="checkbox"/> | |
| 4/ 18 | 27,1 H9 | S | | 22 - 55 | 27,1 | <input type="checkbox"/> | |

Irrtümer und technische Änderungen vorbehalten

| Werkzeug-Nr | Nennmaß (SW) | Ausführung | Eckenmaß e | Räumlänge | Ausgangsbohrung Toleranz H7 | Durchmesser > SW ? | Bemerkungen |
|-------------|--------------|------------|------------|-----------|--------------------------------|-------------------------------------|-------------|
| 4/ 41 | 27,4 H8 | R | 30,99 | 12 - 30 | 27,02 | <input type="checkbox"/> | |
| 4/ 38 | 27,4 H7 | R | 30,99 | 20 - 40 | 27 | <input type="checkbox"/> | |
| 4/ 32 | 29,8 E9 | R | 33,35 | 25 - 62 | 29,85 | <input type="checkbox"/> | |
| 4/ 19 | 30 H9 | S | | 29 - 70 | 30 | <input type="checkbox"/> | |
| 4/ 20 | 32,3 | S | | 30 - 105 | 32,23 | <input type="checkbox"/> | |
| 4/ 65 | 34 +0,1 | S | | 20 - 50 | 34,01 | <input type="checkbox"/> | |
| 4/ 5004 | 35,3 | R | 40 | 10 - 22 | 34,97 | <input type="checkbox"/> | |
| 4/ 21 | 36 H7 | S | | 36 - 100 | 36 | <input type="checkbox"/> | |
| 4/ 66 | 38,5 +0,02 | S | | 20 - 60 | 38,27 | <input type="checkbox"/> | |
| 4/ 22 | 41,3 H7 | S | | 24 - 70 | 41,03 | <input type="checkbox"/> | |
| 4/ 23 | 41,4 +0,1 | S | | 36 - 110 | 41,6 | <input type="checkbox"/> | |
| 4/ 44 | 42 F7 | R | 45,02 | 22 - 52 | 42,02 | <input type="checkbox"/> | |
| 4/ 24 | 46 D12 | R | 52,4 | 18 - 45 | 46,33 | <input type="checkbox"/> | |
| 4/ 27 | 50 D12 | R | 57,1 | 20 - 50 | 50,3 | <input type="checkbox"/> | |
| 4/ 26 | 50 H10 | R | 8 | 24 - 60 | 50,15 | <input type="checkbox"/> | |
| 4/ 67 | 53 +0,02 | S | | 20 - 60 | 52,94 | <input type="checkbox"/> | |
| 4/ 28 | 55 D12 | R | 62,82 | 20 - 50 | 55,35 | <input type="checkbox"/> | |
| 4/ 30 | 57,4 +0,1 | S | | 57 - 110 | 57,4 | <input type="checkbox"/> | |
| 4/ 29 | 57,4 +0,1 | S | | 40 - 140 | 58 | <input checked="" type="checkbox"/> | |
| 4/ 31 | 100,3 H11 | S | | 50 - 150 | 102,04 | <input checked="" type="checkbox"/> | |